



GOBIERNO REGIONAL CAJAMARCA

Dirección Regional de Agricultura

Dirección de Estadística e Informática

Hoja Divulgativa N° 33

Cajamarca 5 de febrero del 2013



INFORMACIÓN CLIMÁTICA



PRECIOS AL CONSUMIDOR

Estación meteorológica: Cajamarca (SPJR) | Altura: 2622 m

Ahora	Temperatura	Viento(km/h)	Amanecer / Set	Luna	
Bancos de niebla	13 °C Sensación térmica 13 °C	0	6:16 AM 6:39 PM	Creciente menguante	
Hoy	Esta noche	Mañana	Jueves	Viernes	Sábado
19 °C	8 °C	20 9 °C	20 9 °C	19 8 °C	20 8 °C
Lluvia 90% Probabilidad de precipitación	Probabilidad de lluvia 80% Probabilidad de precipitación	70% Probabilidad de precipitación	50% Probabilidad de precipitación	70% Probabilidad de precipitación	70% Probabilidad de precipitación

PRODUCTO	UNIDAD DE MEDIDA	PRECIO S/. KG	PROCEDECENCIA
arroz corriente	kg	2,60	La Libertad
arroz extra	kg	3,2	La Libertad
azúcar blanca	kg	2,80	La Libertad y Lambayeque
azúcar rubia	kg	2,50	La libertad y Lambayeque
fideo	kg	3,50	Lima
papa	kg	1,30	La Libertad, Chota y San Miguel
yuca	kg	2,50	Lambayeque
cebolla	kg	2,00	Arequipa, La Libertad y Lambayeque
tomate	kg	2,00	Lambayeque
carne de ovino	kg	13,00	Cajamarca
carne de vacuno	kg	11,00	Cajamarca
pollo	kg	8,00	La Libertad
aceite Cil	L	6,50	Lima
aceite Primor	L	7,50	Lima

NOTA INFORMATIVA

MINAG: Valor bruto de la producción agropecuaria creció 5,1% en el 2012

El valor bruto de la producción agropecuaria en el 2012 registró un crecimiento de 5,1% con relación al año 2011, superando de esa manera la meta sectorial de 5 % de crecimiento anual, según informó la Oficina de Estudios Económicos y Estadísticos (OEEE) del Ministerio de Agricultura (MINAG).

El incremento de la producción del subsector agrícola (5,2%) fue mayor que el del subsector pecuario (4,9%) por el aumento del rendimiento del cultivo de papa (4,3%), principalmente en Andahuaylas (Apurímac) y Ayacucho. También se observó un crecimiento del área cosechada de uva en 13,4%, y de la producción de arroz, especialmente en

Además, la mayor producción en los cultivos de maíz amarillo duro, alfalfa, aceituna y caña de azúcar también contribuyeron con el incremento de este subsector, pese a que cultivos de ajo, café, mango y

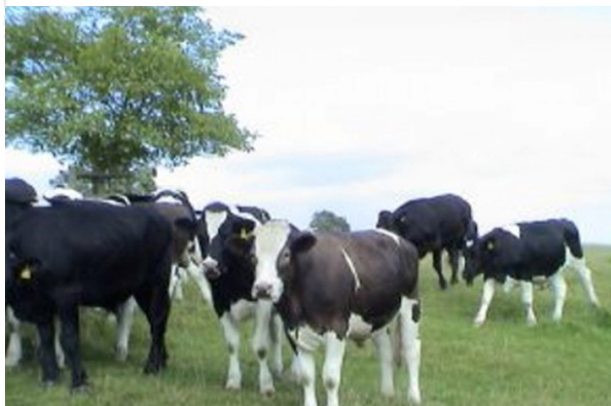

Sector / Subsector	2011	2012	Var.%
Agropecuario	21,158	22,233	5.1
Agrícola	12,426	13,077	5.2
Pecuario	8,732	9,156	4.9

Fuente: MINAG-OEEE | Elaboración: MINAG-OEEE

Por su parte, la producción del subsector pecuario se mantuvo en alza por la saca de ave, ganado bovino y porcino, así como por la mayor producción de leche fresca de vaca. Sin embargo, la producción de huevo de gallina para consumo, que disminuyó en 1,1% con respecto al año 2011, debido a un menor número de gallinas ponedoras (0,5%), así como al menor rendimiento promedio (0,6%) por la caída de las colocaciones de gallinas ponedoras en 4 %, limitaron el crecimiento de este subsector.